

CONCURSO DE FOTOGRAFÍA

“LA VAL”

SAN JORGE 2017

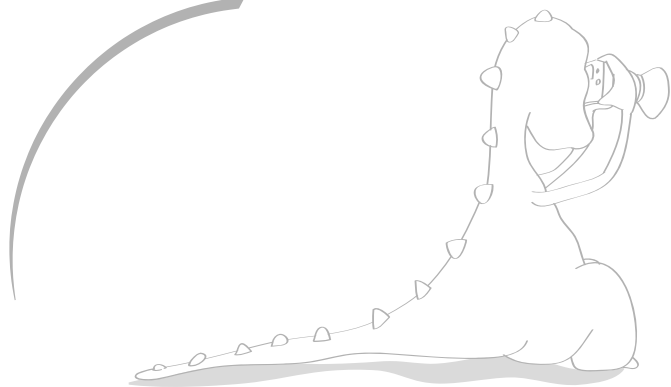

TEMA:

Al tratarse de un día de reunión de las gentes de los pueblos que conforman La Val y para difundir el encanto de nuestros pueblos, la temática será general y abierta, con la única condición de que la fotografía se haya tomado en alguno de los pueblos de La Val.

1. CONCURSANTES. Se admiten todas la personas interesadas, desde aficionados a profesionales.
2. FORMATO. Las fotografías se recogerán ya impresas o en formato digital.
 - El tamaño impreso será A5 (15x20cm), para el digital se recomienda una resolución mínima 2000x1500 pixeles.
 - Se deberá incluir el nombre completo y una forma de contacto (teléfono, dirección o email); bien apuntado en la trasera de la foto o bien en un archivo adjunto a la fotografía digital.
3. ENVÍO. Las fotografías en formato digital se enviarán al siguiente email: sanjorgelaval@gmail.com o se podrán dejar en los colegios o ayuntamientos de cada pueblo.
4. CANTIDAD. Cada concursante podrá presentar un máximo de 2 fotografías.
La Comisión ha previsto para una impresión máxima de 100 fotos, por lo que si se sobrepasa esta cantidad se hará una preselección intentando que al menos todos los concursantes expongan 1 fotografía.
5. ADMISIÓN. El plazo de admisión será hasta el 17 de marzo de 2017.
6. JURADO. El jurado estará compuesto por personas externas a la Comisión San Jorge 2017.
7. FALLO. El fallo del jurado será irrevocable. El acto de entrega de premios se llevará a cabo el mismo día de San Jorge.
8. DISPOSICIÓN. La finalidad de las fotografías es hacer una exposición pública el día de San Jorge.
9. PREMIOS. Habrá premios para dos de los concursantes.
10. PROPIEDAD. Las fotografías físicas o digital, pasarán a ser propiedad de la Comisión de San Jorge. Igualmente podrán ser utilizadas para la difusión de éste día de fiesta en cualquier medio, siempre reconociendo la autoría de la misma.
11. ACEPTACIÓN. La presentación al concurso supone a los participantes la expresa aceptación de los efectos que se especifican en estas bases.

Más información dirigirse al email: sanjorgelaval@gmail.com